

według opracowania  
TAURON Dystrybucja S.A.  
ZK1e-1P-S

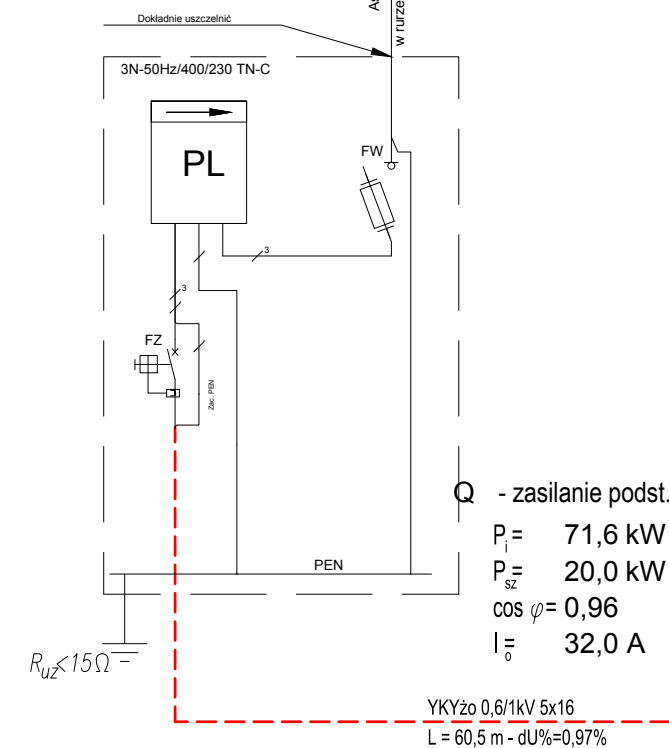

Rozdzielnica główna  
RG - schemat zasadniczny  
Moc przyłączeniowa - 20,0kW

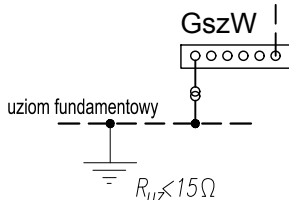

Rozdzielnica główna RG  
zestawienie - skala 1:10

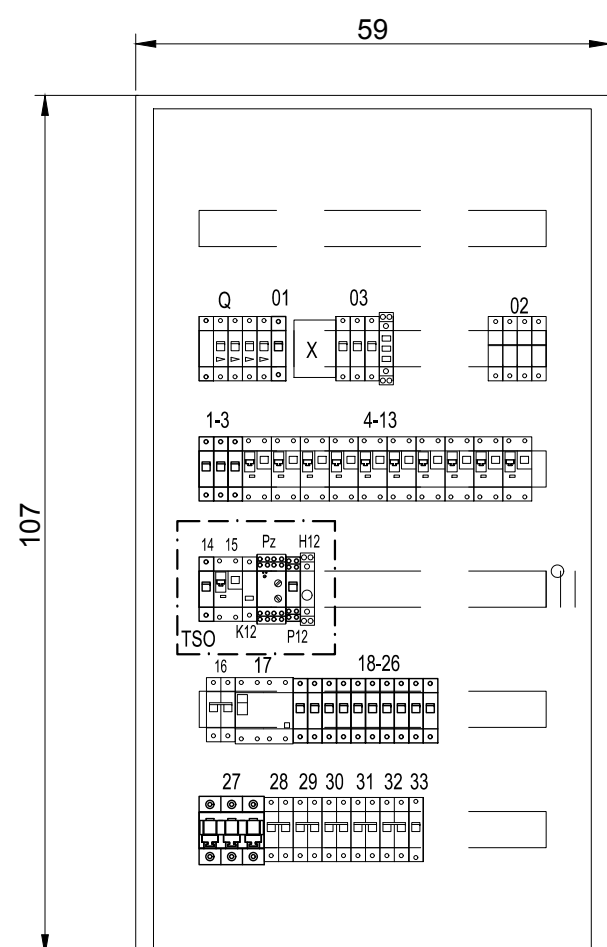

Rozdzielnica węgkowa IP30 typu BF firmy Eaton

- kompletna rozdzielnica podtynkowa z drzwiami metalowymi pełnymi typu BF-U-6/144-P
- wyposażenie w standardowe płyty osłonowe
- akcesoria montażowe do aparatury modułowej
- wprowadzenie zasilania - dołem
- wyprowadzenie obwodów - górą
- wneka o min. wymiarach 500x1030x127 [mm]

01	Q		02	03	1	2	3	4	5	6	7	8	9	10	11	12	13
zasilanie GWP i zaw. hydrant, p.pożarowy Zł	zasilanie główny wyl. p.pożarowy	wyłącznik główny GWP	ochrona przeciw przepięciowa -	sygnalizacja napięcia na szynach RG	oświetlenie wewnętrzne +Ww1	oświetlenie wewnętrzne +Ww2	oświetlenie awaryjne i ewakuacyjne	gniazda wt. ogodne p.1.20.1.2,1.3	gniazda wt. ogodne p.1.4.1.5,1.6	UNIT stomat. kompresor st. gno.ogodne p.1.5.1.6,1.7	sterylizator p.1.7	gniazda wt. ogodne p.1.1.1.10,1.12.1.13,1.14	gniazda wt. ogodne p.1.18.1,19	gniazda wt. og.enszajda IT p.1.1.1.16,1.15,1.17	gniazda wt. DATA p.1.2.1.17	gniazda wt. DATA p.1.3.1.4,1.5	gniazda wt. DATA p.1.18.1,19
0 01kW	22 00kW	-	-	-	0 82kW	0 72kW	0 72kW	2 7kW	3 00kW	1 80kW	2 50kW	2 70kW	1 50kW	3 00kW	2 70kW	2 70kW	2 70kW

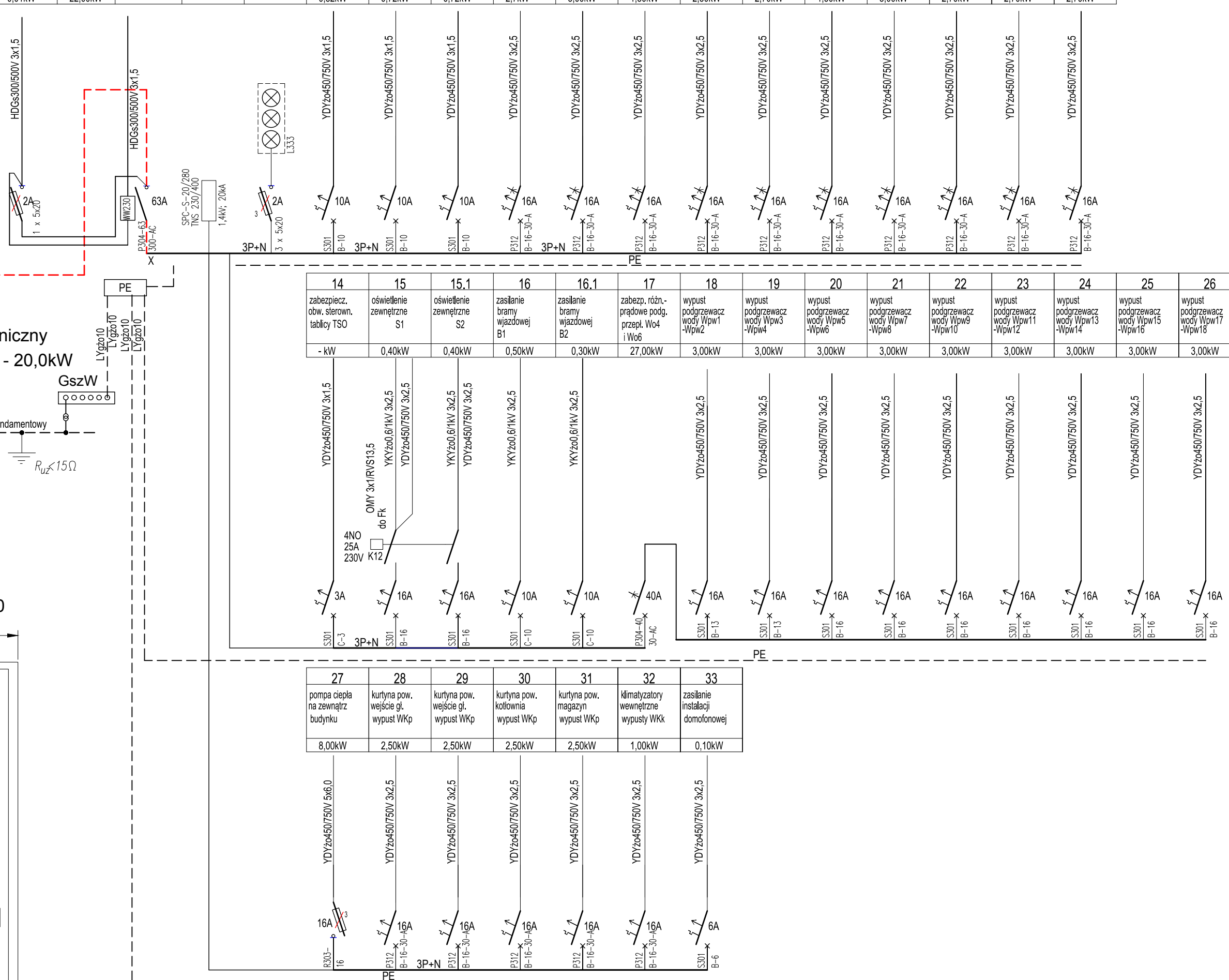

Schemat ideowo-montażowy sterowania oświetleniem zewnętrznym

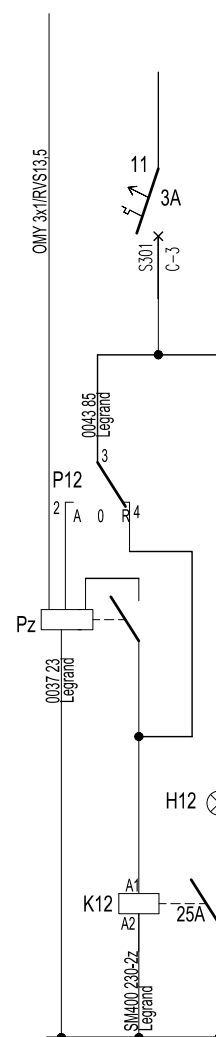

tytuł rysunku:  
Schemat elektryczny rozdzielni głównej RG  
pomieszczenia  
OŚRODEK ZDROWIA - TRZEBNICE  
Budowa budynku wraz z infrastr. techniczną  
i zag. terenu

inwestor:	ul. Ratuszowa 10, 59-140 Chocianów Urząd Miasta i Gminy Chocianów
adres budowy:	Trzebnice, j. e. 021601_5.0011, obręb Trzebnice, gm. Chocianów działki nr. 816, 818, 815, 817

obiekt:  
BUDOWA WOLNOSTOJĄCEGO BUDYNKU OŚRODKA ZDROWIA W TRZEBNICACH  
wraz z wjazdami na działkę, ogrodzeniem oraz zagospodarowaniem terenu  
i pełną infrastrukturą techniczną

główny projektant <b>Robert Załęcki</b> branża: ARCHITEKTURA	nr uprawnień: podpis: <b>266/DOS/15</b> specjalność: instalacje elektryczne b.o.	
--	--	---

specjalność: instalacje elektryczne b.o.	nr uprawnień: 199/DOŚ/15	podpis: 
specjalność: instalacje elektryczne b.o.		

asystent projektanta	
—	

stadium: <b>PW</b>	nr rysunku: <b>OZCH2019_PB-E1</b>	data: Wrocław czerwiec 2019 roku	skala: -
SK DESIGN		zmiana:	

Os. Słoneczne 14, 58-308 Wałbrzych  
+48 604 6592 118, +48 502 352 485  
skdesignko@gmail.com